



Polsko – Czeskie Dni Biegu na Orientację
Międzynarodowe Zawody w Biegu na Orientację -
Tajemnice Dolnego Śląska

29-30.04-1.05.2017 Świeradów Zdrój – Řasnice - Rozdroże Izerskie

Organizatorzy:

Uczniowski Klub Sportowy „Orientpark.pl” Iwiny
TJ Stadion Nový Bor
Jizerský Klub OB Frýdlant

Współorganizatorzy:

Dolnośląski Związek Biegu na Orientację

Partnerzy:

Euroregion Nysa
Miasto Świeradów
Miasto Frydlant
Hotel Narcyz
SKKT Świeradowskie Orty
Miasto Frydlant

Patronat Honorowy:

Roland Marciniak – Burmistrz Miasta Świeradów - Zdrój

Komitet organizacyjny:

Kierownik Zawodów:	Dariusz Pachnik
Z-ca kierownika zawodów:	Mateusz Madej
Sędzia Główny:	Małgorzata Szeliga
Budowniczy tras:	Wojciech Pachnik, Jaromir Mráz

Patronat Medialny:



Ranga zawodów:

Rankingowe Zawody Regionalnego Terminarza Zawodów (A-RTZ) Dolnośląskiego Związku Orientacji Sportowej (współczynnik 0,8). Zawody trzydniowe, trzyetapowe.

Program zawodów:

29.04.2017/SOBOTA/ godz. 16.00-20.00 - bieg sprinterski – **Świeradów - Zdrój** – Bieg o „Świerdowską Żabkę”

30.04.2017/NIEDZIELA/ godz. 10.30 - bieg średniodystansowy – **Horní Řasnice (Czechy)**- Mistrzostwa Regionu Libereckiego (Mistrovství JO na krátké trati)

1.05.2017/PONIEDZIAŁEK/ godz. 10.00-14.00 – bieg średniodystansowy – **Rozdroże Izerskie**

Kategorie:

Sportowe*: WM10, WM12, WM14, WM16, WM18, WM20, WM21E, WM21A, WM35, WM40, WM45, WM50, WM55, WM60, WM65, WM70

Popularyzacyjne: WM10N (HD10L)**, OPEN 1 (P), OPEN 2 (T), 10R (HDR)

*PL (W=K, M=M)

CZ (W=D, M=H)

**Kategorie WM10N w biegu sprinterskim nie mają znakowanych tras

W razie małej ilości zgłoszonych zawodników w kategorii (mniej niż 4 osoby), organizator zastrzega sobie prawo łączenia kategorii.

Zgłoszenia:

Zawodnicy z Polski i obcokrajowcy: poprzez formularz zgłoszeniowy [PZOS](#)

Termin zgłoszeń do 18.04.2017. Po tym terminie zgłoszenia będą przyjmowane w miarę posiadanych vacatów (150% opłaty startowej).

Kategorie rekreacyjne - możliwość rejestracji w dniu zawodów.

Opłata startowa:

Kategorie	Cena za bieg
10R	0 PLN
KM10;OPEN	10 PLN
KM 12/16	15 PLN

KM 18 i starsi	20 PLN
----------------	--------

Przelewem na konto:

Uczniowski Klub Sportowy "Orientpark Iwiny"

Iwiny Os. I/6; 59-720 Raciborowice Dolne

Bank BgŻ

71 2030 0045 1110 0000 0404 4600

tytułem: opłata startowa za TDS_2017_'nazwisko/nazwa klubu'

System potwierdzeń PK:

Zawody zostaną rozegrane na elektronicznym systemie potwierdzeń punktów kontrolnych SportIdent. Wypożyczenie czipa płatne 5 zł za bieg.

Bieg sprinterski – 29.04.2017

Centrum etapu:

Miejski Zespół Szkół w Świeradowie-Zdroju ul. Marii Skłodowskiej-Curie (50.908513, 15.340972)

Start:

godz. 16.00

Mapa:

„Orientpark - Świeradów-Zdrój”; skala 1:5000 e-2 m, autorzy - Małgorzata Szeliga, Wojciech Pachnik, Adam Pawłowicz, aktualność wiosna 2017

Charakterystyka terenu:

Północna część terenu to obszar leśny o dobrej przebieżności z niewielką ilością kamieni, drożnia dobrze rozwinięta. Południowa część terenu to teren zurbanizowany z Domem i Parkiem Zdrojowym. W obu częściach spora różnica wzniesień.



Parking:

Bezpłatny na terenie całego miasta. W przypadku braku miejsc jest możliwość zaparkowania na strzeżonym parkingu na ul. Sienkiewicza.

Bieg średniodystansowy – 30.04.2017

Centrum etapu:

Boisko sportowe w miejscowości Horní Řasnice (50.966040, 15.199082)

Start:

godz. 10.30

Mapa:

„Vyhlídka” – skala 1:10000, e-5 m, autor - Aleš Macháček, Josef Rančák

Mapa dostępna pod linkiem: <http://mapy.orientacnisporty.cz/data/jpg/6369a.jpg>

Charakterystyka terenu:

Las w większości bardzo dobrze przebieżny. Teren o dobrze rozwiniętej rzeźbie, dużej ilości szczegółów wegetacyjnych oraz gęstej sieci dróg. Mała ilość skał i kamieni. Duża ilość cieków i bagien.

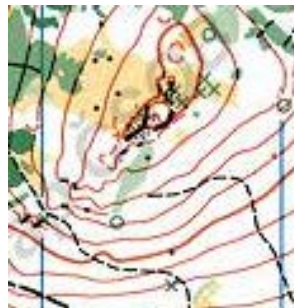

Parking:

W bezpośrednim sąsiedztwie CZ. Płatne: samochód osobowy 4zł/20kc/1euro; autobus 20zł/100kc/5Euro

Bieg średniodystansowy - 1.05.2017

Centrum etapu:

Rozdroże Izerskie (50.864959, 15.447914)

Start:

godz.10.00

Mapa:

"Orientpark - Rozdroże Izerskie"; skala 1: 10000; e-5 m, autor - Jacek Morawski, aktualność listopad 2016

Charakterystyka terenu:

Teren górski o dużej różnicy wzniesień z dużą ilością kamieni. Przebieżność zróżnicowana od bardzo dobrej do utrudnionej. Drożnia słabo rozwinięta. Na mapie kilka dróg szutrowych, praktycznie bez dróg i ścieżek leśnych, jedynie przecinki leśne. Duża ilość cieków wodnych.

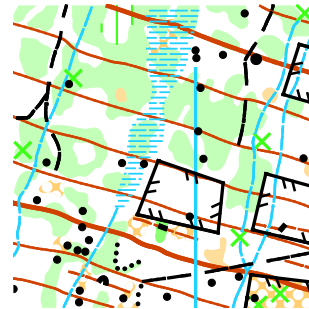
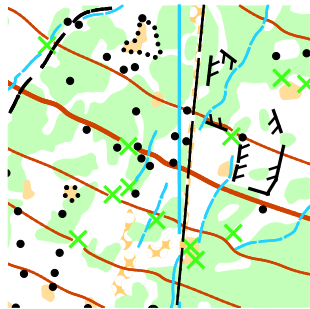
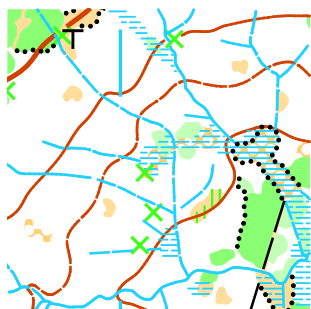

Parking:

W bezpośrednim sąsiedztwie CZ.

Zakwaterowanie i wyżywienie:

Na sali gimnastycznej w miejscowości Frydlant w Czechach. Cena 80kc/noc/os.

W innych noclegach organizator nie pośredniczy. Baza noclegowa na stronie:

<http://swieradowzdroj.pl/noclegi>

Organizator zapewnia obiady w cenie 15 zł/90 kc/4 euro (posiłek dwudaniowy). Posiłki będą serwowane w centrach etapu.

Noclegi oraz zakwaterowanie można zamawiać przez formularz na stronie

www.orientpark.pl.

Trening:

Na stałych punktach kontrolnych na mapie „Orientpark – Twardziel” w miejscowości

Niwnice. Lokalizacja startu: 51.134502, 15.509694. Mapa do pobrania ze strony

www.orientpark.pl.

Dodatkowe informacje:

W zakładce Tajemnice Dolnego Śląska na stronie www.orientpark.pl. Kontakt z

kierownikiem zawodów – misiostasio@gazeta.pl lub telefonicznie +48 505600638.

Mapka sytuacyjna poszczególnych etapów:



Zapraszamy serdecznie!



Zespół organizacyjny klubu UKS „Orientpark.pl” Iwiny